



Primer Congreso Internacional del Ecosistema Cooperativo de la EPS

El rol de los servicios financieros en la resiliencia y sostenibilidad de las organizaciones de la EPS en los sistemas agroalimentarios

Nina León-FAO Ecuador



Año Internacional de las Cooperativas 2025

Las cooperativas construyen un mundo mejor



Mejor producción
Mejor nutrición
Mejor medio ambiente
Una vida mejor

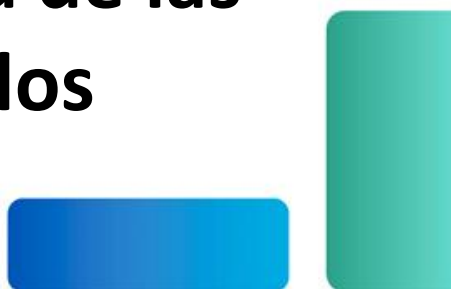

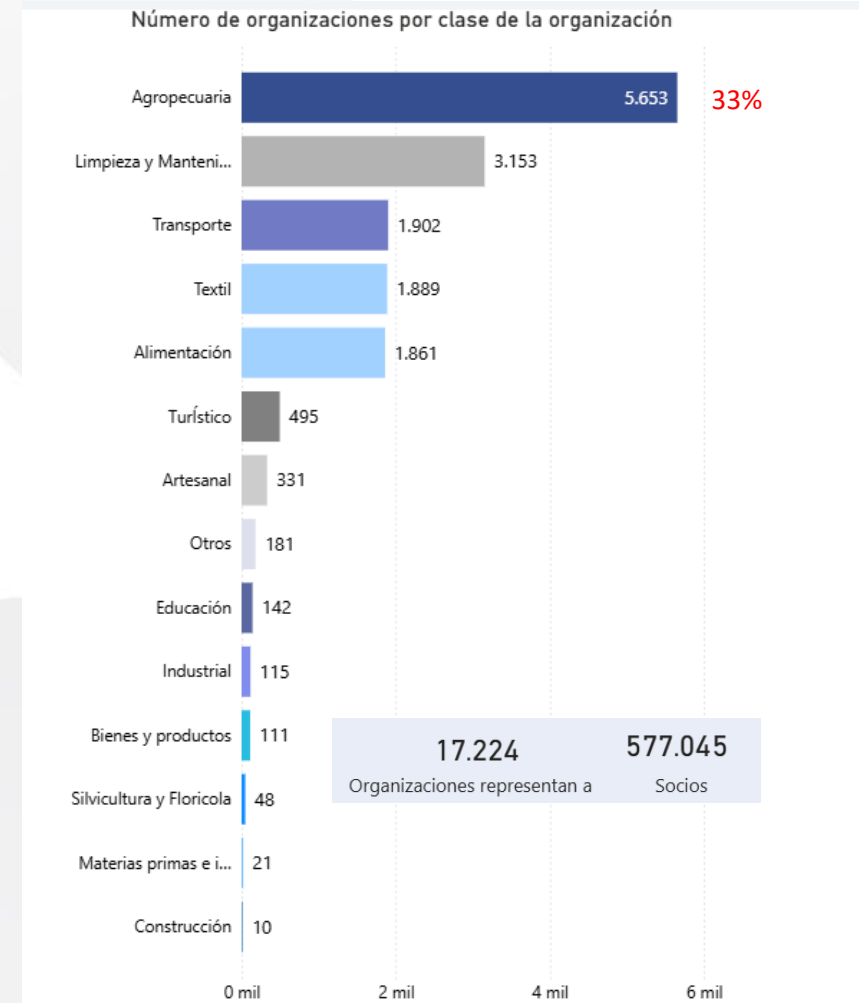
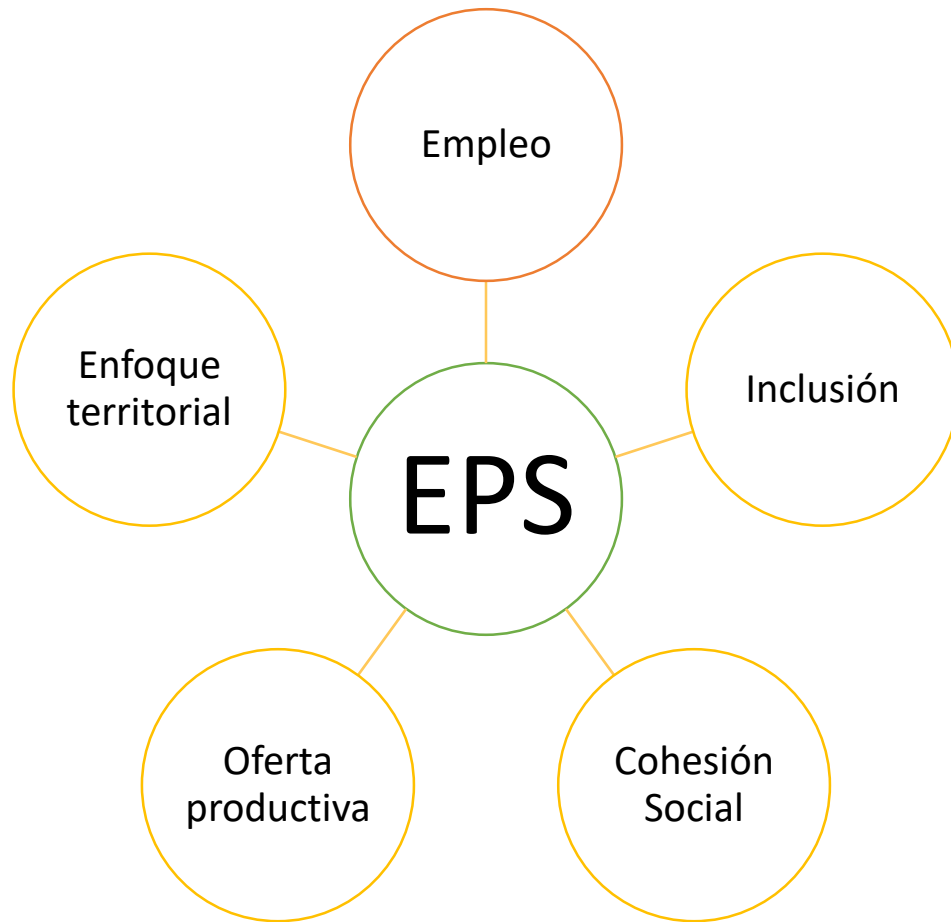

El 33% de las organizaciones de la EPS están vinculadas al sector agropecuario

¿QUÉ PASA EN TERRITORIO?

Sector Financiero Popular y Solidario

Número de puntos de atención por cantón

i ↑ ↻

Cooperativa de
ahorro y crédito: 391
Mutualistas: 4

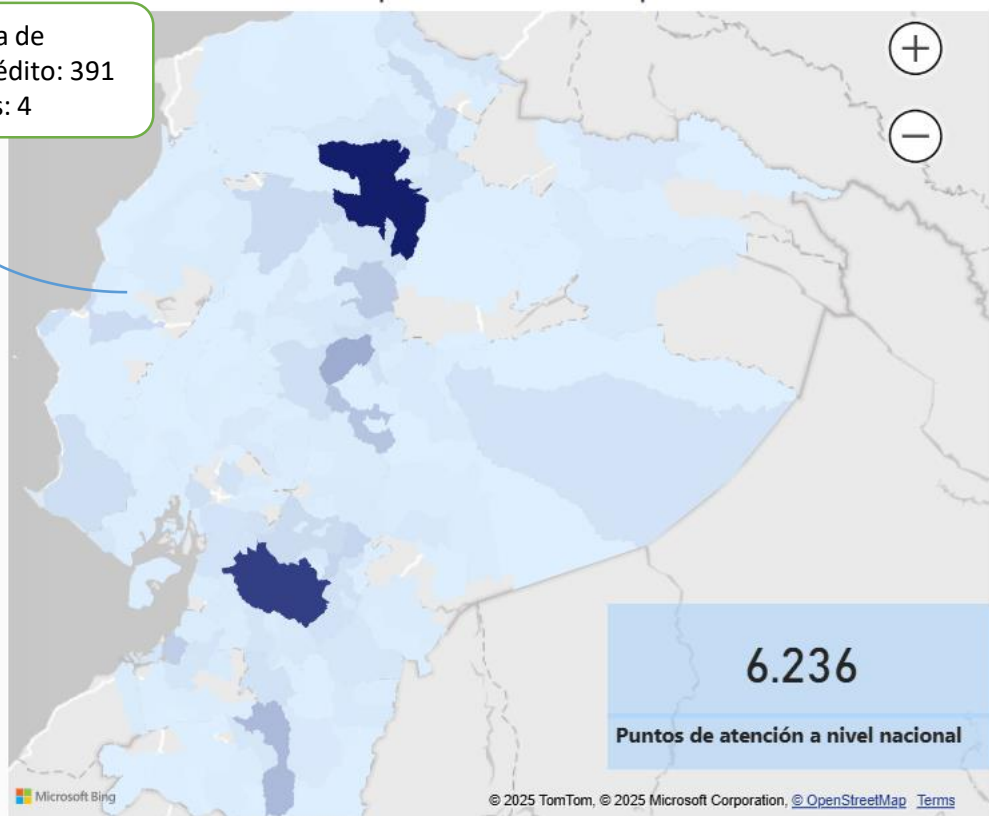

Sector No Financiero Popular y Solidario

Número de organizaciones por cantón

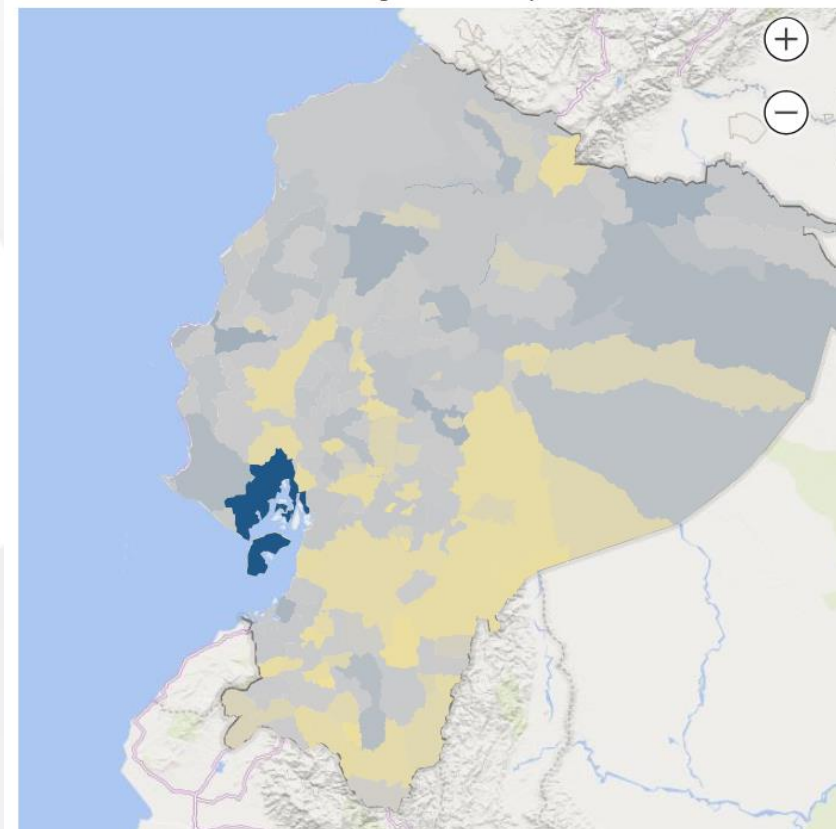

La clave del crecimiento es la articulación de los servicios financieros con los servicios no financieros en el territorio

La articulación debe realizarse en territorio para lograr el desarrollo de las capacidades locales y el desarrollo de servicios no financieros locales.

Un sistema de finanzas EPS inclusivo requiere actuar en varios niveles

Política y Regulación

La inclusión financiera no depende solo de los servicios disponibles, sino del marco institucional que habilita o limita el acceso

Vinculación con cadenas de valor

Las finanzas rurales son más efectivas cuando están conectadas a una cadena de valor sólida y a la realidad de los territorios y productores

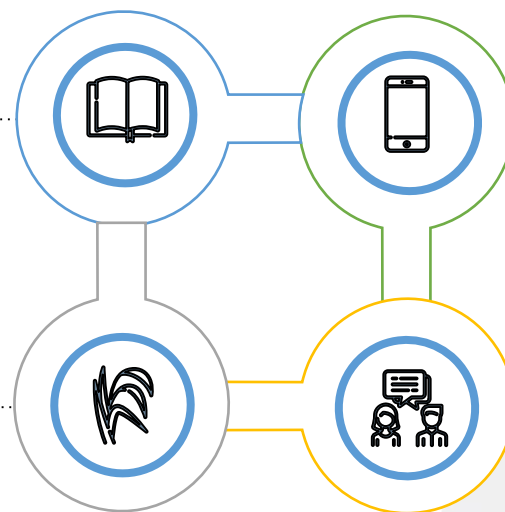

Innovación tecnológica y digitalización

La innovación acerca los servicios financieros a territorios remotos y la digitalización aumenta la confianza del sistema financiero en las organizaciones de la EPS

Fortalecimiento de capacidades locales

Educación y gestión financiera, planificación de riesgos, uso de herramientas digitales, etc

De-risking de los sistemas agroalimentarios

Usualmente las actividades agropecuarias se consideran como de alto riesgo, el des-riesgo permite que las instituciones financieras entren al territorio con productos más asequibles y flexibles

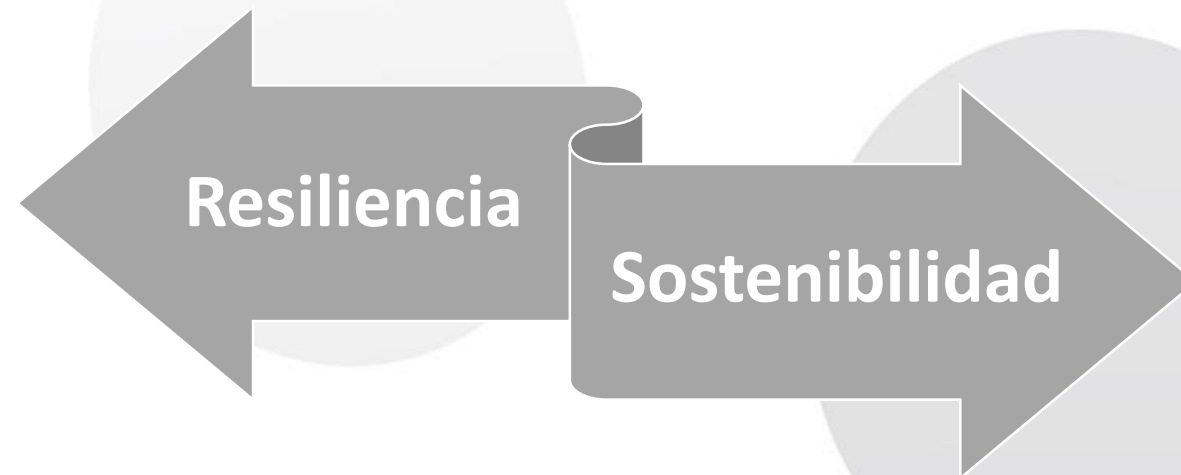
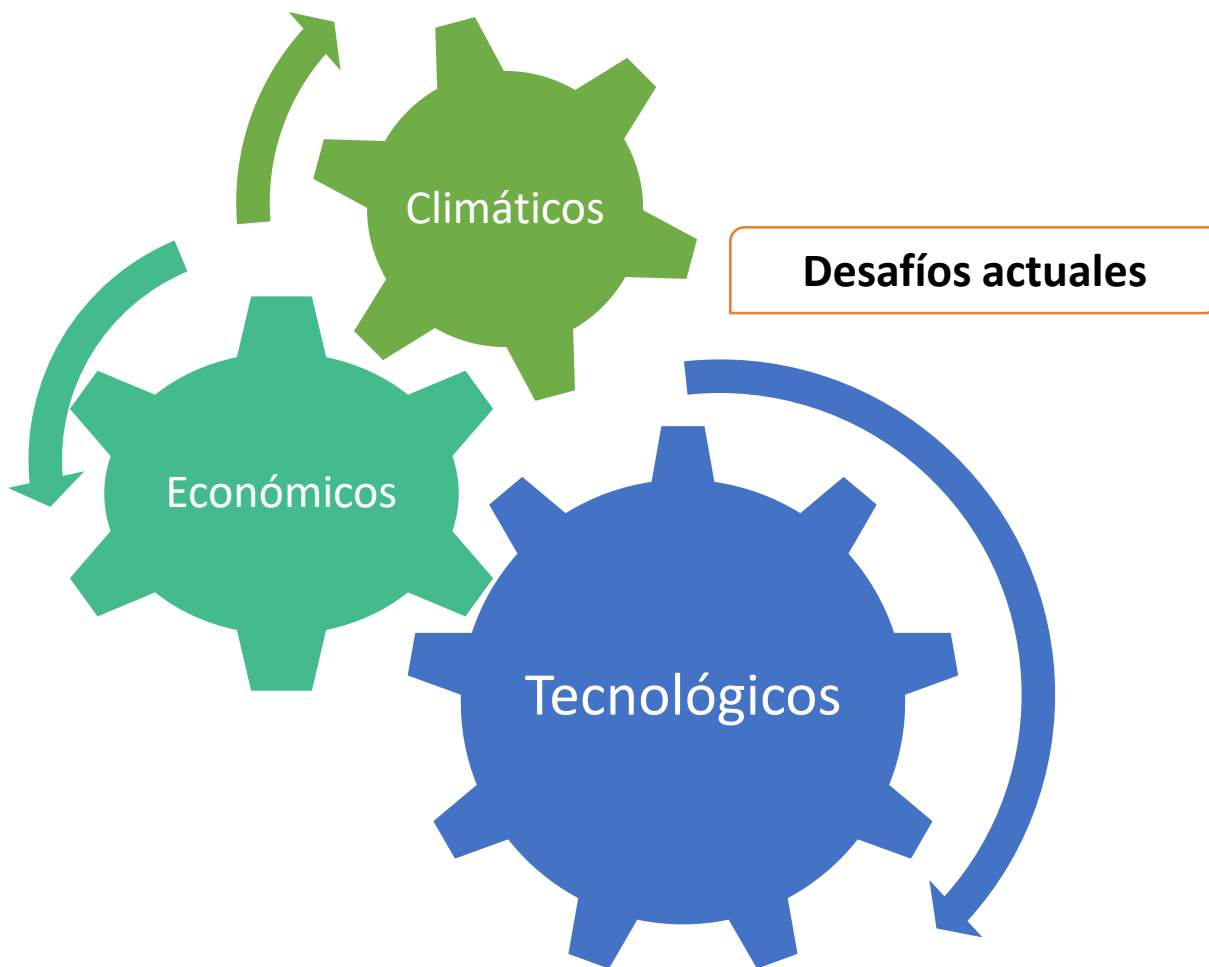

**Las organizaciones de la EPS enfrentan dificultades para crecer, innovar o resistir shocks, sin acceso financiero adecuado estos desafíos se incrementan.
A penas el 38% de la población cuenta con algún producto financiero (Índice de Inclusión Financiera)**

La inclusión financiera no es solo acceso a crédito: es una estrategia de resiliencia y sostenibilidad para los sistemas agroalimentarios. Cuando financiamos a la EPS, fortalecemos territorios, protegemos medios de vida y construimos sistemas alimentarios más robustos y sostenibles

Aumenta
competitividad en
las cadenas de valor

Aumento de
productividad y
mejora de ingresos

Potencia la cohesión
social

Reduce riesgos y
vulnerabilidades estructurales

FAO – Resilience Index Measurement (RIMA): mayores puntajes
en resiliencia

Fomenta inversiones
sostenibles y
adaptación climática

**Mejora la capacidad de respuesta
ante crisis**



Gracias por su atención

www.seps.gob.ec



Nina León

Coordinadora de Movilización de Recursos y Alianzas Estratégicas

FAO Ecuador

Nina.leonbolanos@fao.org



Primer Congreso Internacional del Ecosistema Cooperativo de la EPS

